

# Élaboration du **PLU** de la commune de **LOURMARIN**

Document réalisé par Habitat et Développement de Vaucluse et Agence Kanopé

## PERIMETRE DES SECTEURS RELATIFS AUX TAUX DE LA TAXE D'AMENAGEMENT

Février 2018



Maître d'ouvrage :

VILLE DE LOURMARIN

Urbaniste mandataire :

HABITAT ET DEVELOPPEMENT  
DE VAUCLUSE

Agence de Paysage :

AGENCE KANOPE



## Sommaire

	<u>Pages</u>
<b>Le taux de la taxe d'aménagement : .....</b>	<b>3</b>
<b>Le périmètre de la taxe d'aménagement : .....</b>	<b>4</b>

## Le taux de la taxe d'aménagement

La taxe d'aménagement s'applique aux demandes d'autorisation d'urbanisme (permis de construire, d'aménager ainsi qu'aux déclarations préalables).

Le taux de la taxe d'aménagement est voté par la collectivité locale pour la part qui la concerne.

Le taux de la part communale se situe entre 1% et 5%. Celui-ci pourra être modulé selon les secteurs, en fonction des besoins en équipements publics liés à l'urbanisation.

Un taux majoré, pouvant atteindre 20%, dans certains secteurs, pourra être institué par la collectivité sur délibération motivée. Cette majoration de taux vise à financer la réalisation de « travaux substantiels de voirie ou de réseaux ou la création d'équipements publics généraux rendus nécessaires en raison de l'importance des constructions nouvelles ».

Si la construction ou l'aménagement est réalisé dans des lieux avec des taux différents, c'est le taux le plus bas qui s'applique.

**Sur la commune de Lourmarin, le taux de la taxe d'aménagement a été fixé à 5%, et s'applique de manière uniforme à l'ensemble du territoire communal.**

## Le périmètre de la taxe d'aménagement

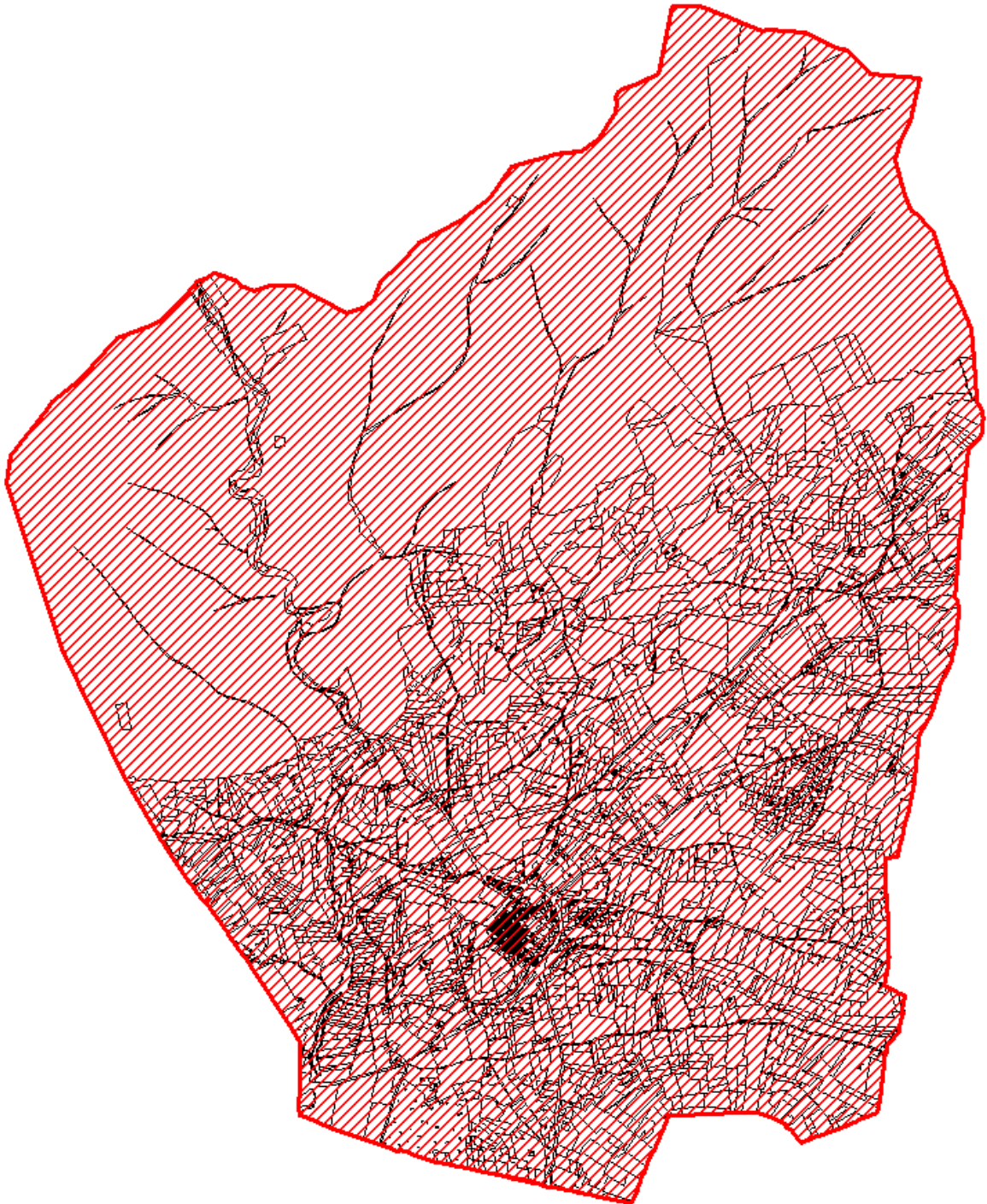

 Périmètre où s'applique la taxe d'aménagement à 5%